KIZILMASKE

Sayı: 98 HAFTALIK GENÇLİK MECMUASI 200 Kuruş

KIZILMASKE
Haftalık Mecmua
Sahibi ve
Sorumlu Yönetmeni
M. SEZEN YALÇINER

Müessese Müdürü: İBRAHİM AĞIRSOY-Satış ve Pazarlama Md: ALPAN MULİKOĞLU
Redaksiyon Şefi: AY BARKA - Sayfa Düzeni ve Kaligrafi: FERDİ SAYIŞMAN
İdare Yeri: Türbe Klodfarer Cad. No: 16 İSTANBUL Tel: 224532 - 267242
Taşra Dağıtımı: Hürriyet Gazete Dağıtımı A.Ş. Neşir Tarihi: 23/6/1975

KIZILMASKE

SEVİMLİ DOST

KIZILMASKE'NİN ORMANDA BULDUĞU YAVRU GORİL, BAKICISI KENDİNE EZİYET EDİNCE, WAMBESİ KÖYÜNDEN KAÇAR... ARADAN ZAMAN GEÇMİŞ VE YAVRU, KOCAMAN BİR GORİL OLMUŞTUR... BİR GÜN NEFRET ETTİĞİ WAMBESİ KÖYÜNE SALDIRIR... YERLİLER FANTOM'DAN YARDIM İSTEYİNCE KAHRAMANIMIZ GORİLİN PEŞİNE DÜŞER...

FANTOM SİLÂHINI ŞİMŞEKTEN DAHA HIZLI ÇEKMİŞ, ASLANLARDAN BİRİNİ VURMUŞTU..

VURDUĞU ASLANIN DİŞİSİ SİN-SİCE YAKLAŞ-MIŞ VE FAN-TOM'U ATIN-DAN YERE YIKMIŞTI... FAKAT KIZILMASKE ÜSTÜNLÜ-ĞÜ HEMEN ELDE ETTİ..
ORMANDA :"ÖLÜMSÜZ RUH ON KAPLAN GÜCÜNDEDİR" DERLER...
FANTOM ACI KUVVETİY-LE ASLANIN BOYNUNU SIKIYORDU...

HİÇ BİRİSİ GÖZET- LENDİKLERİNİN FARKINDA DEĞİLDİ...
DAHA FAZLA DAYANAMIYACAĞIM... ELİMİ ÇABUK TUTMALIYIM...
ASLAN BÜTÜN GÜCÜYLE SİLKİNE- REK KURTULMAK İSTEDİ... FAKAT...
... BU HAREKETİ FANTOM'A ONU DAHA UYGUN ŞEKİLDE TUTABİLME FIRSATINI VERMİŞTİ... VE AYNI ANDA KIRILAN KEMİKLERİN ÇATIRTISI DUYULDU...

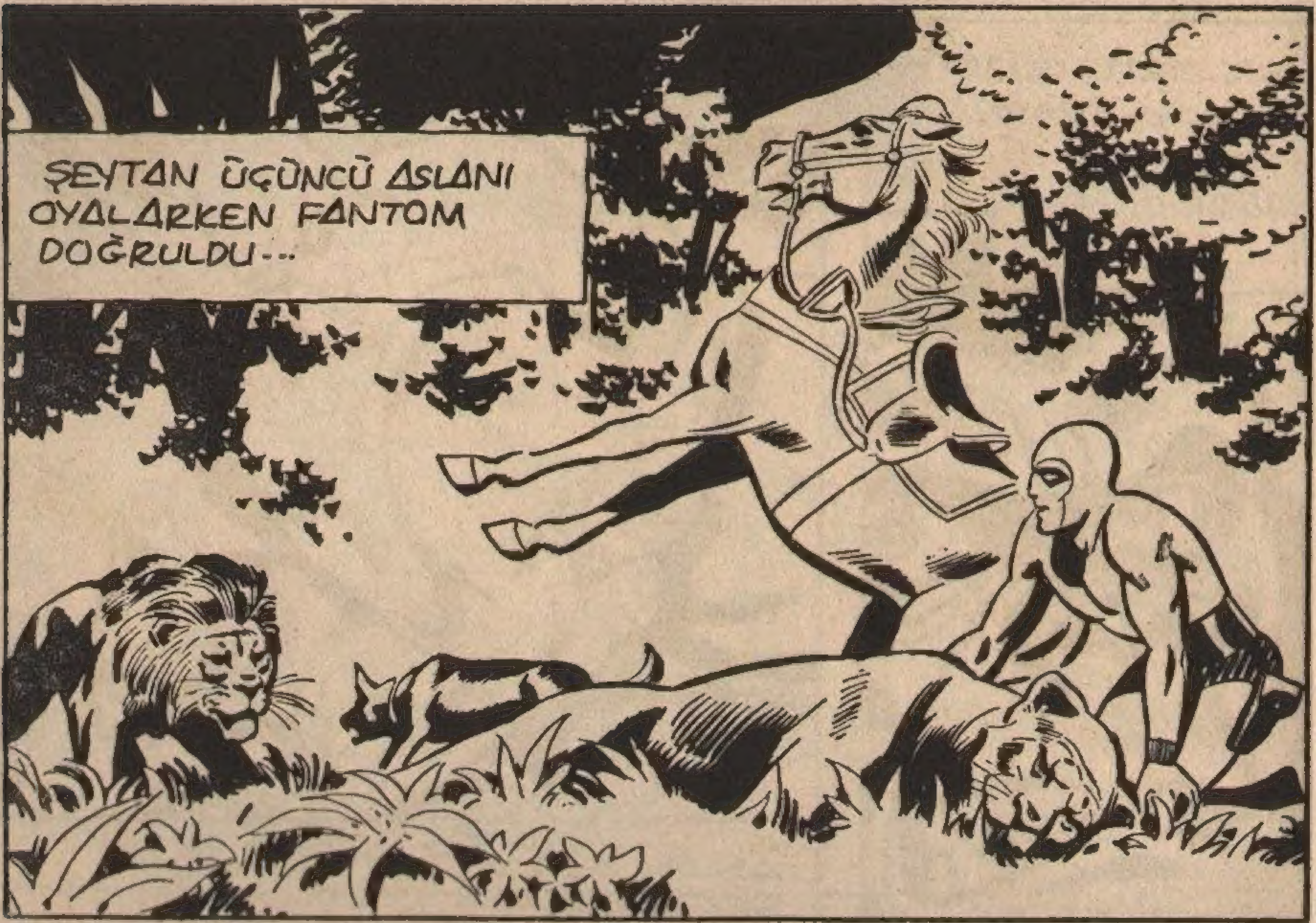
ŞEYTAN ÜÇÜNCÜ ASLANI OYALARKEN FANTOM DOĞRULDU...

SON BİR GAYRETLE SİLÂHININ TETİĞİNE BASTI...

SENİN İÇİN... FAZLA BÜYÜKTÜ... ŞEYTAN.. UMARIM BAŞKA YOKTUR... GÜCÜM TÜKENDİ...
BİRDEN BİR ÇITIRDI DUYAN ŞEYTAN VE KAH-RAMAN O YÖNE DÖNDÜ-LER...

ORMANIN DEHŞETİ, BALDY YAKLAŞIYORDU..

SON DERECE GARİP BİR GÖRÜNTÜYDÜ BU.. ÜÇ ÖLÜ ASLAN.. BAYGIN BİR ADAM, SALDIRMAYA HAZIR BİR KURT...

...VE AT... SONRA OTLAYAN BİR İNEK..

..VE ORMANIN DEHŞETİ BÜYÜK GORİL!..
ASLAN KOKUSUN-DAN HUYLANAN BALDY ÖNCE HO-MURDANDI...
AMA KARŞISINDA DURAN BU İKİ HAYVAN, ONA HİÇ DE YABANCI GELMİYORDU..

VE BU BAYGIN ADAM...İLERDE OTLAYAN HAYVAN ONA BIRDEN, BIR KÜÇÜKLÜK ANISINI HATIRLATTI...

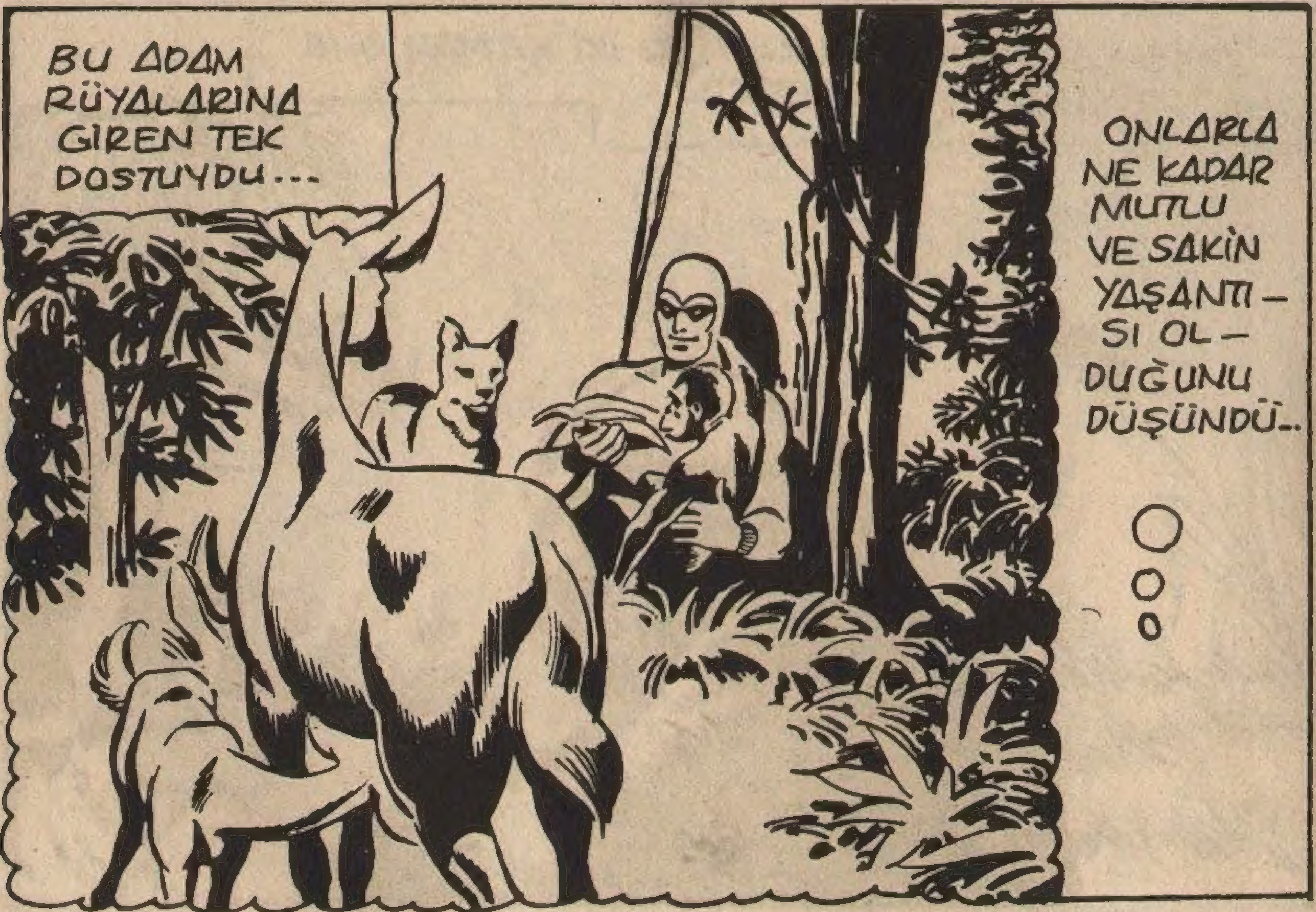
BU ADAM RÜYALARINA GIREN TEK DOSTUYDU...
ONLARLA NE KADAR MUTLU VE SAKİN YAŞANTI-SI OL-DUĞUNU DÜŞÜNDÜ..

SANKİ O ANLARI YAŞAR GIBIYDI... İÇİNİ DERİN BIR SEVGİ KAPLADI...
AKILLI ŞEYTAN, TEHLİKE OLMADIĞINI SEZİNCE SAKİNLEŞTİ... BELKİ O DA, OYUN ARKADAŞINI HATIRLAMIŞTI...
ESKİ DOSTLAR BIRBIRLERİNİ TANIYINCA EFENDİLERİNİN AYILMASINI BEKLEMEYE BAŞLADILAR... BALDY KIZILMASKE'YE DOKUNMAYA KALKINCA ŞEYTAN DIKİLDİ...

SONRA GORİLİN ONA, YAŞAYIP YAŞAMADIĞINI ANLAMAK İÇİN DOKUNDUĞUNU ANLAYINCA RAHATLADI..
KIZILMASKE KIMIL-DADI.. YAŞIYORDU...
.. VE YAVAŞ YAVAŞ KENDİNE GELMEYE BAŞLADI...
UH... NE OLDU? ASLANLAR...

?!
BIRDEN ÜZERİNE EĞİLMİŞ, KOCAMAN, KORKUNÇ BİR YÜZLE KARŞILAŞTI...

DÜŞÜNMEDEN SİLÂHINA DAVRANDI, AMA KARŞISINDAKİ DEV HİÇ KIMILDAMAMIŞTI..
BALDY..!

BİLİM ADAMLARI, HAYVANLAR HİÇ BİR ŞEYİ UNUTMAZ, DERLER...
GÖZLERİME İNANAMIYORUM.. GERÇEKTEN HATIRLIYOR MUSUN BİZİ ?..

SEVİMLİ KÜÇÜK...
EVET.. HER ŞEYİ HATIRLAMIŞTI... EĞER GORİLLER SEVİNÇTEN AĞLAYABİL - SEYDİ O DA AĞLARDI...

ELİNDEN GELDİĞİNCE MUTLULUĞUNU ANLATMA - YA ÇALIŞTI...

BİR BÖCEK... TEŞEKKÜRLER BALDY.. AMA PEK AÇ DEĞİLİM!..
FANTOM, BİR SU KENARIN-DA BİR-KAÇ GÜN DİNLENE-REK YARALARI-NIN İYİ-LEŞMESİNİ BEKLEDİ..

SENİ NE YAPACAĞIM BİLMEM ?!
KIZILMASKE UYURKEN, YAKLAŞAN YIRTICI HAYVANLAR..
ZZZZZZ
...BALDY'Yİ GÖRÜNCE AKŞAM YEMEĞİ HAYALLERİNDEN VAZGE-ÇİYORLARDI...

SANA BİR YUVA BULMALI-YIZ...
BALDY, HAYATINDAN MEMNUN-DU... GORİLLER AİLE HAYATI YAŞARLAR-ONUN İSE İLK KEZ BİR AİLESİ OLUYORDU...
DİĞER GORİLLERLE ANLAŞAMIYORSUN.. ORMAN-DA KALSAN, KÖYLÜLERİN BAŞINA DERT OLURSUN! HMMM...

BÖYLECE KIZILMASKE, BALDY'Yİ TERBİYE ETMEYE KARAR VERDİ...
GEL...HAYDİ!.

BİRKAÇ DENEMEDEN SONRA...
GEL... AFERİN BALDY.. NE İSTEDİĞİMİ ANLADIN...
GİTMEK İÇİN HAZIRLANDIKLARINDA, BALDY HUZURSUZLANDI... YİNE YALNIZ MI KALIYORDU?.
HAYIR..ONU DA GÖTÜRÜYORLARDI... ARKALARINDAN KOŞARKEN ÇOK MUTLUYDU...

İPİ TUTMAKTAN HOŞLANIYOR...
UMARIM KİMSEYE RASTLAMAYIZ..
AMA ORMANDA, DAİMA GÖZETLE-YEN GÖZLER VARDI...
İNSANLARDAN O KADAR KORKU-YOR VE NEFRET EDİYOR Kİ, BELKİ BENİ BİLE DİN-LEMEZ...

HABER WAMBESİ KÖYÜNDE HEMEN DUYULDU...
DOĞRU, BALDY'Yİ GÖRDÜK... FANTOMLA BERABERDİ...
ONUN SÖZÜNÜ DİNLEDİ...
YERLİLER MERAKLA BU İLGİNÇ MANZARAYI İZLİYORLARDI...
...VE KIZILMASKE'NİN KORKTUĞU BAŞINA GELDİ...
YERLİLER!
BALDY ONLARIN ÜZERİNE SALDIRIRSA VURMAK ZORUNDA KALIRIM...
!!!

GEL BALDY !.
BALDY, EFENDİSİ_NİN EMRİNE UYDU...
WAMBESİLER... ARTIK BALDY'DEN KORKMAYIN ..ONU BİR DAHA GÖR_MEYECEKSİNİZ..
ORMANA GİRİP SÜRÜNÜZÜ TOPLAYABİLİRSİ_NİZ..
FANTOM BİR BÜYÜCÜ... CANAVARI EHLİLEŞ_TİRMİŞ.... TEHLİKE KALMADI ARTIK...
ACABA ?.. CANAVARI NEREYE GÖTÜRÜ_YOR ?..

EDEN
WAMBESİLER BU SORUNUN CEVABINI YAKINDA ÖĞRENECEK_
LERDİ...

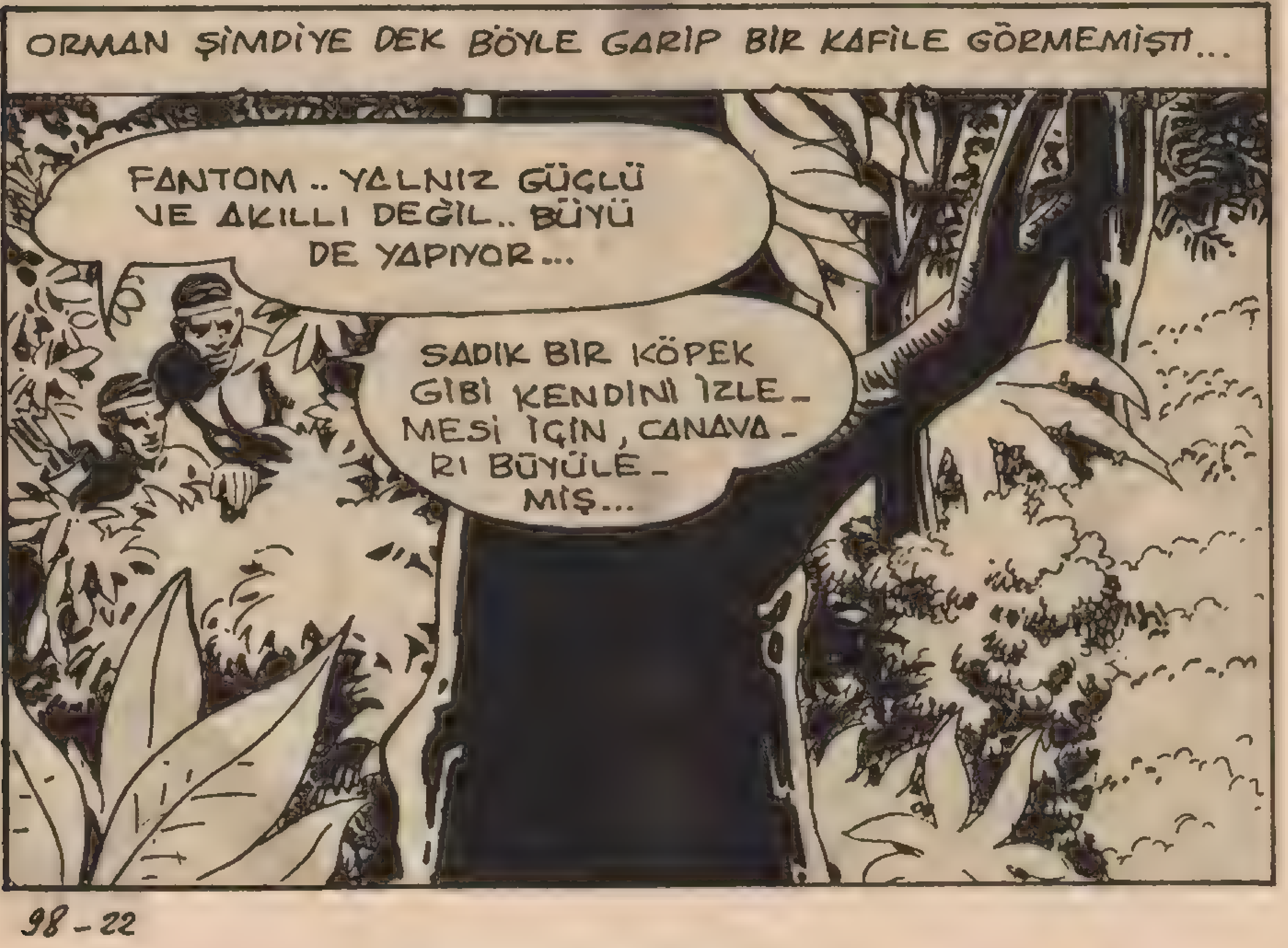
ORMAN ŞİMDİYE DEK BÖYLE GARİP BİR KAFİLE GÖRMEMİŞTİ...
FANTOM .. YALNIZ GÜÇLÜ VE AKILLI DEĞİL.. BÜYÜ DE YAPIYOR...
SADIK BİR KÖPEK GİBİ KENDİNİ İZLE_ MESİ İÇİN , CANAVA_ RI BÜYÜLE_ MİŞ...

OYSA BİRÇOK VAHŞİ HAYVANIN BİRLİKTE YAŞADIĞI YENİ YUVASINA GIDEN BALDY...
...BÜYÜLÜ DEĞİL, SADECE MUTLUYDU...
SONUNDA, ORMANIN KENARINDAKİ BÜYÜK NEHRİN KIYISINA VARDILAR...

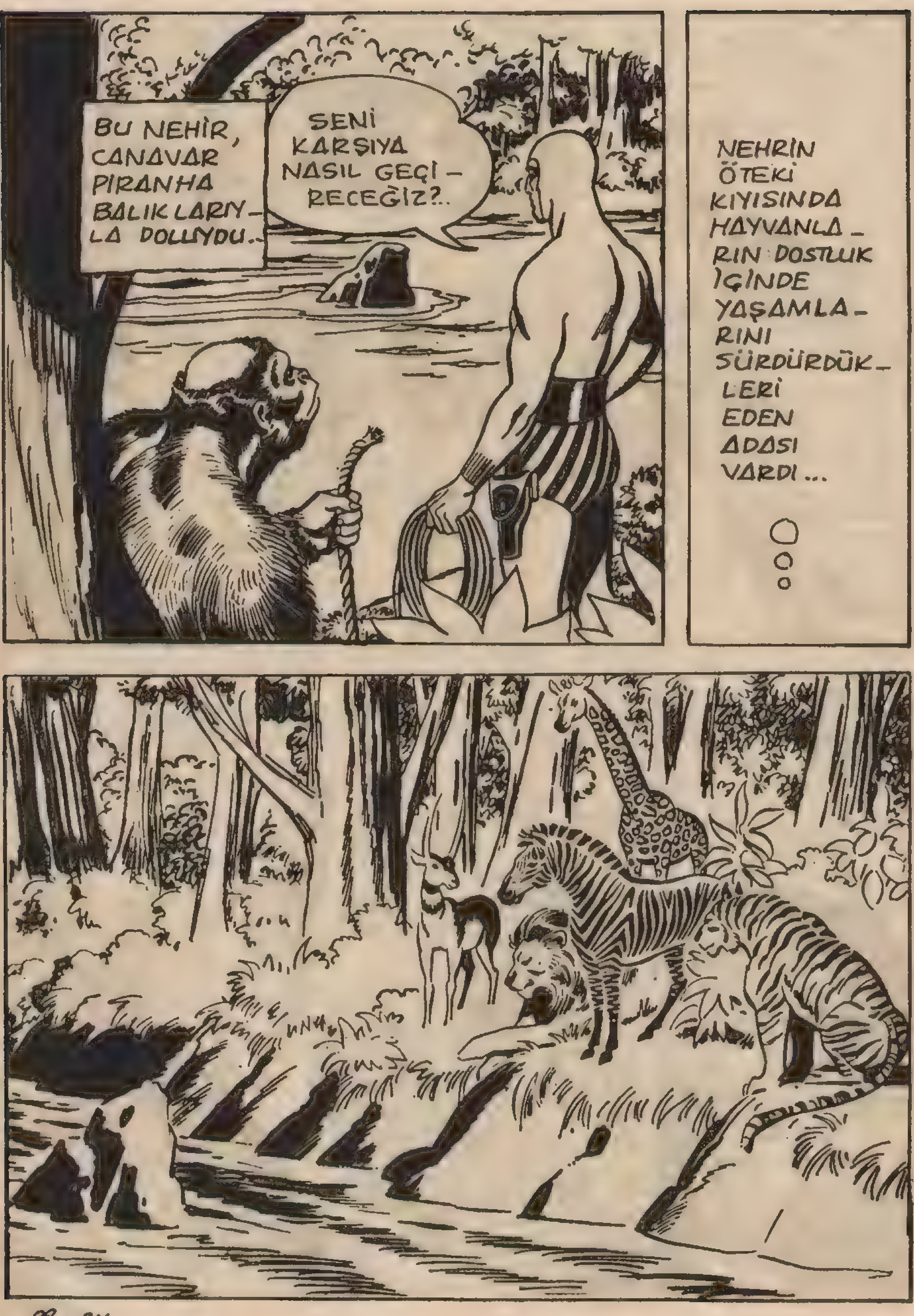
BU NEHİR, CANAVAR PIRANHA BALIKLARIYLA DOLUYDU..
SENİ KARŞIYA NASIL GEÇİRECEĞİZ?..
NEHRİN ÖTEKİ KIYISINDA HAYVANLARIN DOSTLUK İÇİNDE YAŞAMLARINI SÜRDÜRDÜKLERİ EDEN ADASI VARDI...

AMA BALDY, ORAYA GİTMEMEKTE DİRENİYORDU...
İNATÇILIĞI BIRAK... GEL...
PİGMELER, TEHLİKELİ BİR HAREKET YAPARSA BALDY'Yİ VURMAK İÇİN ZEHİRLİ OKLARINI HAZIRLAMIŞLARDI...
FAKAT BALDY SALDIRMIYOR, SADECE SALA BİNMEK İSTEMİYORDU...

BİRDEN HER TARAFTAN KEMENTLER ATILMAYA BAŞLADI. BALDY NEYE UĞRADIĞINI ŞAŞIRDI...
?

ONU İKNA ETMEK ZOR... ONUN İÇİN ORMANI YIKMADAN İŞİMİZİ BİTİRELİM...

VINCIMIZ OLMADIĞINA GÖRE, İNSAN GÜCÜ KULLANACAĞIZ.. ÇABUK OLUN...
NEHRİN ÜSTÜNE, BİR HALAT GERDİLER..
BİR HALAT DAHA ÇEKSEK İYİ OLUR. BİR TANESİ ONUN AĞIRLIĞINA DAYANAMAZ...
VE BÖYLECE BALDY..

...NEHRİN ÜSTÜN-
DEKİ GEZİSİNE
BAŞLADI...
?

ÇOK KIZDI.. İPLERİ
KESİNCE
SALDIRABİLİR...

ÖTEKİ HAYVANLAR, DÖVÜŞMEYİ BİLMEZ_LER... ONLARA ZARAR VERE_BİLİR...
BUNU GÖZE ALMAM GEREKİYOR... SALDIRACAK OLURSA ÖLDÜRÜ-RÜM...
KORKMA BALDY...
BALDY SERBEST KALINCA, KÜKRE_YEREK İLERİ ATILDI...

EDEN ADASINDAKİ, HAYVANLARIN BARIŞSEVER OLDUĞUNU BİLEMEZDİ..

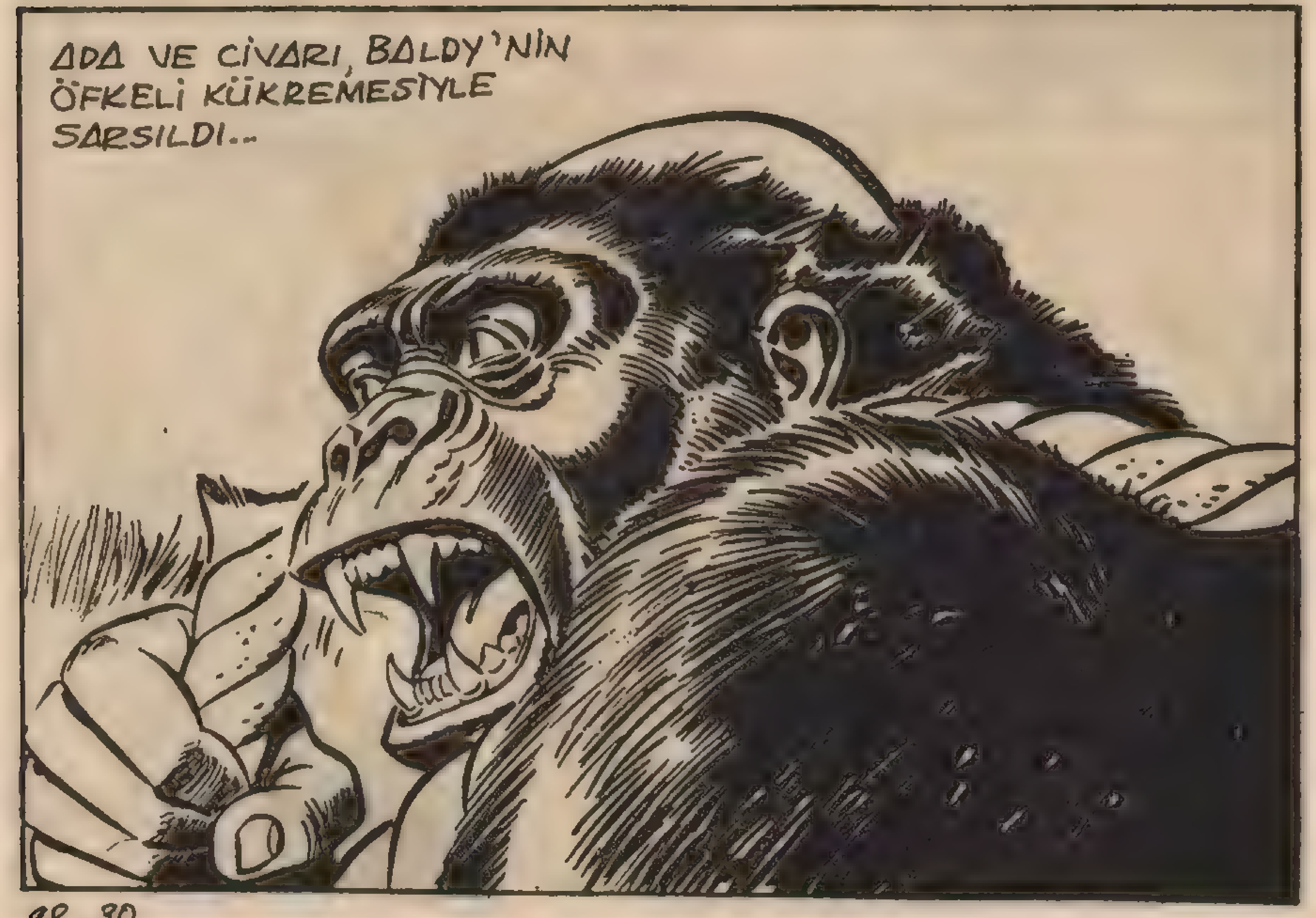
ADA VE CİVARI, BALDY'NİN ÖFKELİ KÜKREMESİYLE SARSILDI..

SAKİN OL.!.
BALDY, BİR AN DURAKLAYARAK KARAR VERMEYE ÇALIŞTI...
HAYDİ OĞLUM İPİ TUT...
SONRA EFENDİSİ-NİN İSTE-ĞİNE UYDU...

BALDY DÜŞMAN BİLDİĞİ ASLANLA KAPLANIN KARŞISINDA HAYRETE DÜŞMÜŞTÜ -. AMA ŞAŞIRAN YALNIZ O DEĞİLDİ...
?
?

BURADA BİR GARİPLİK OLDUĞUNU SEZİYORDU.. ASLINDA OTOBURLARLA ETOBURLAR BİRBİRLERİNE DÜŞMANDI...

AMA İÇGÜDÜSÜ, BURADA TEHLİKEDE OLMADIĞINI ANLATMAKTA GECİKMEDİ..
ARTIK EDEN ADASINDA EMNİYETTEYDİ...
BALDY SONUNDA BIR YUVAYA KAVUŞTU..BUNDAN SONRA YALNIZLIK VE KORKU DUYMAYACAK...
Bu Maceranın Sonu

KIZILMASKE
GÜÇ DENEME
Yeni Macera

ÇOK UZAKLAR-DA, AMERİKA'-DA, O GÜN DIANA PALMER MEKTUP YAZIYORDU...
Sevgilim.. Seni görmeyeli o kadar çok oldu ki.. Takrar ne zaman görüşeceğiz? Seni çok özledim. Sevgilar.. Diana
UMARIM MEKTUBUMU ÇABUK ALIR...

DAHA SONRA BENGALİ'DE...
7 No.lu POSTA KUTUSUNDA BAY FANTOM İÇİN BİR MEKTUP VAR.. HİÇ GÖRMEDİM ONU.. KİM BU BAY FANTOM?..
BAY FANTOM.. BAY FANTOM'DUR!..
BÖYLECE MEKTUP POSTA MAYMUNUNA KADAR ULAŞTI...
BAY FANTOM P.K. 7 MOWİTAN
..VE ORMANIN DERİNLİKLERİNE DOĞRU YOLA ÇIKTI...

ÇOK GEÇMEDEN...
BAK, FANTOM AMCA.. SANA MEKTUP VAR GALİBA!..
ŞEFLER KURULUNDAN MI? TOPLANTIYA MI ÇAĞIRIYORLAR SENİ?..
KÖTÜ BİR HABER Mİ FANTOM AMCA?
?
KIZILMASKE DÜŞÜNCEYE DALMIŞTI...

DAHA SONRA KAFATASI MAĞARASINDA...
KÖPEK ADASINDAKİ BAŞARINDAN DOLAYI LLONGOLAR SENİ METHEDEN ŞARKILAR SÖYLÜYORLAR FANTOM...
İYİ...
ONLAR İÇİN HAYATINI BİRKAÇ KEZ TEHLİKEYE ATTIĞINI BELİRTİYORLAR...
DOĞRU!
BU BÜYÜK BİR BAŞARI... MEMNUN DEĞİL MİSİNİZ ?..
TABİİ BAYAN TAGAMA...
?
KIZILMASKE'NİN DURGUN HALİ DOSTLARINI ÜZÜYORDU..

SÜRDÜĞÜN BU HAYATTAN BIKTIN MI, ÖLÜMSÜZ RUH?..
NEDEN SORDUN GURAN?..
ZORLUKLAR, TEHLİKE, DAİMA BAŞKALARINA YARDIM ETMEK... GERÇEKTEN DEĞER Mİ BÜTÜN BUN-LARA?..
DIŞ DÜNYADAKİ İNSAN-LARIN NASIL YAŞADIĞINI BİLİYORUM.. YANİ NORMAL HAYATI! BUNLARI ÖZ-LEDİĞİN OLMUYOR MU?..
SÖYLEME-Sİ GÜÇ AMA ARADA SIRADA OLUYOR...
?
ACABA KIZILMASKE ORMANI TERK Mİ EDE-CEKTİ?..

BAYAN DİANA DA ÇOK UZAKLARDA..ONU ÖZLÜYOR OLMALISIN !..
HEM DE ÇOK GURAN !
O SÖZÜNÜ ETTİĞİN "NORMAL HAYAT" İÇİN ORMANI BIRAKMA-MI MI ÖNERİYOR-SUN ?..
FANTOM SÜLALESİ BENİMLE SONA MI ERSİN ?..
SENİ DOĞDUĞUNDAN BERİ TANIRIM.. SENSİZ ORMAN ÇOK GÜÇSÜZ KALIR ÖLÜMSÜZ RUH...
?!

FANTOM SÜLÂLESİNİN 21. KUŞAĞIYIM.. OKUL GÜNLE-RİMDEN BU YANA TÜM BİLDİĞİM BU...
DÖRT YÜZ YILLIK FANTOM TARİHİ BU RAFLARDA KORUNUYORDU...
BÜTÜN BUNLARDAN VAZGEÇEBİLİR MİYİM?..
BU GÖZ KAMAŞ-TIRAN HAZİNEYİ NORMAL BİR HAYAT İÇİN BIRAKABİLİR MİYİM ?

BABAM BU MAĞARADA ÖLÜRKEN, ONA FANTOM SÜLÂLESİNİ DEVAM ETTİRMEK İÇİN SÖZ VERMİŞTİM...
BU SÖZÜ BÜTÜN HAYATIM BOYUNCA TUTABİLECEK MİYİM ? BİR KURŞUN VEYA BİR BIÇAK HAYATIMA SON VERİRSE NE OLACAK?..
KIZILMASKE, FANTOM TARİHİNE BAKARKEN DÜŞÜNÜYORDU...
1598
1709
1650
1761
FANTOM SOYUNUN DEVAMI BANA BAĞLI..!

Devamı Gelecek Sayıda

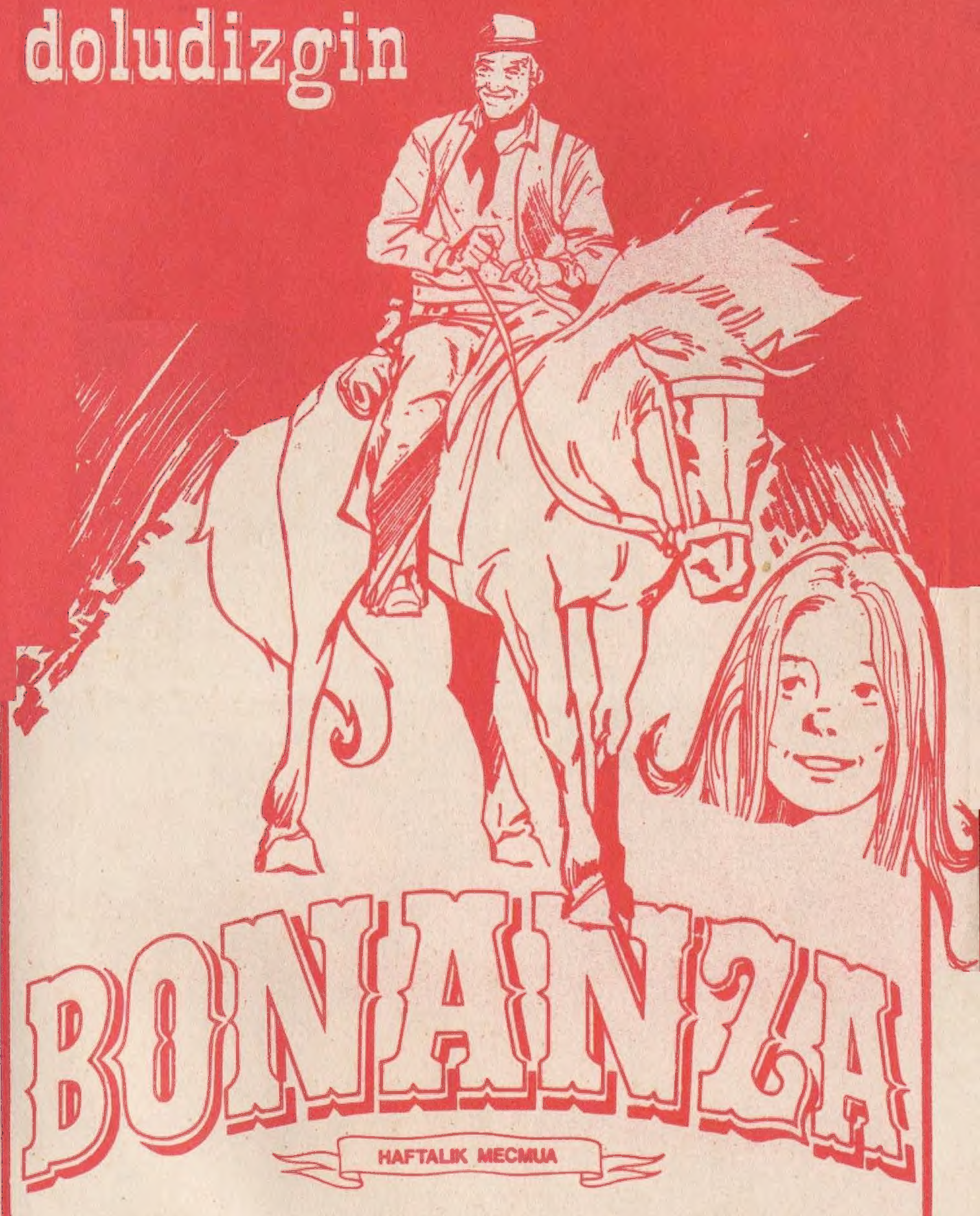

bayinizde !.. ALMAYI UNUTMAYINIZ

bayinizde !.. **ALMAYI UNUTMAYINIZ**

BENDENİZ
AKILLLI BIDIK !.
HEPİNİZİ SELÂMLARIM !..
TATLI KAHRAMANLARIMIZ :
GICIR İLE BICIR, TIRMIK, SEVİMLİ YOGİ
VE BİTTABİ BENDENİZ AKILLLLI BIDIK
HER HAFTA YENİ MECMUANIZ BONANZA'DA
BULUŞACAĞIZ...
SAKIN GÖSTERİYİ KAÇIRMAYINIZ !.
BONANZA
BİTMEDEN BAYİNİZE KOŞUNUZ !.
PROGRAM BAŞLIYOOOR !..
bayinizde !..
ALMAYI UNUTMAYINIZ

KIZILMASKE
Sayı: 98
HAFTALIK GENÇLİK MECMUASI
200 Kuruş
TAY YAYINLARI